IMT Nuremberg Archives

H – 2934

International Court of Justice

N-2934

Einsatzstab Reichsleiter Rosenberg

Sonderstab Bildende Kunst

Sichergestelltes Kunstgut

Foto-Mappe Nr. 5 a

H2934-0002

Reproduced by
TTI Document Centre
APO 742 A

H2934 - 0003

H2934 – 0004

H2934 – 0005

APO 742 A

5026 4

Gainsborough
Bildnis eines jungen Mannes.
Oel. Hoehe: 47,8 Breite: 38 cm
(Slg. Ka 4)

H2934 – 0006

0602

H2934 – 0007

Document Center
APO 742 A

5077

Englisch (?) Ende 18. Jhdt.
Bildnisstudie fuer ein Portraet
von Mutter und Kind
Oel H. 54,7 Br. 46 cm.
(Slg. Rothschild R 351)

H2934 – 0008

H2934 – 0009

7771 Document Center
APO 742 A

5084

Reynolds
Bildnis einer jungen Dame im Hermelin
Oel H. 75 Br. 63 cm.
(Slg. Rothschild R 33)

H2934 – 0010

H2934 – 0011

ARO 742 A

Reynolds:
Studie zum Bildnis der Lady Stanhope
Oel auf Pappe.
Hoehe: 25,2 cm Breite: 20,4 cm
(Slg. St 35)

5094

H2934 – 0012

H2934 - 0013

J. Reynolds:
Skizze zum Portraet der Lady
Mary L a s l i e.
Oel. Hoehe: 44,6 Breite: 31,1 cm
(Slg. Ka 61)

7771 Document Center
APO 742 A

5104

H2934 – 0014

H2934 – 0015

Reproduced by
771 Document Center
APO 742 A

SNH

Englisch 2. Haelfte 18. Jhdt.
Damenbildnis
Oel H. 142 Br. 112,5 cm.
(Slg. Rothschild R 59)

H2934 – 0016

H2934 - 0017

Reproduced by
Document Center
APO 742 A

512A

Englisch (?) 2. Haelfte 18. Jhdt.
Damenbildnis
Oel H. 75,5 Br. 63 cm.
(Slg. Rothschild R 121)

H2934 – 0018

H2934 - 0019

Reproduced by
7771 D

5 BH

Englisch (?) um 1800
Portraet eines jungen Maedchens
nach rechts gewendet
Oel auf Lwd. 61x50 cm, gerahmt
Inv. Nr.: R 2301

H2934 – 0020

H2934 – 0021

Reproduced by
1771 Document Center
APO 742 A

Jemes Northcote: 1796
Bildnis des Alexander Semon, als Kind.
Oel. H. 111 Br.: 87 cm
(Slg. Arnold Seligmann Sel5)

574 H

H2934 – 0022

H2934 – 0023

T.S. Good:
Singender Knabe.
Oel auf Holz: H. 24,5 Br. 19 cm
(Slg. Rothschild BoR 217)

H2934 – 0024

H2934 – 0025

Reproduced by
[77] Document Center
APO 742 A

Englisch 18. Jh.
Bildnis eines kleinen Maedchens mit blaumm Stirnband im offenen Haar.
Oel auf Holz, gerahmt 43x34 cm
Inv.Nr. MA-B 92
Foto Nr: 72

H2934 – 0026

H2934 - 0027

Gainsborough (?)
Der Spaziergang im Garten
Oel H. 22,2 Br. 16,9-17,1 cm.
(Slg. Rothschild R 237)

Reproduced by
the Document Center
APO 742 A

5774

H2934 – 0028

H2934 – 0029

Reproduced by
771 Document Center
APO 742 A

John Russel: 1759
Bildnis der Mme. Currie.
Pastell.
Hoehe: 69 cm Br. 52 cm
(Slg. WP 107)

518 H

H2934 – 0030

H2934 - 0031

Reproduced by
(77) Document Centre
APO 742 A

Thomas Lawrence 1769x1830
Bildnis einer Dame in weissem Empirekleid
Oel auf Lwd., oval gerahmt,
73x58 Inv.Nr.: KRA 45

5 15 H

H2934 – 0032

H2934 - 0033

APO 742 A

William Dobson (?):
Brustbild eines vornehmen Herrn.
Oel auf Holz. H. 71 cm Br.: 61,5
(Slg. André Seligmann Sel.30)

5204

H2934 – 0034

H2934 – 0035

Reproduced by
7771 Document Center
APO 742 A

Francis Cotes:
Brustbild einer jungen Frau.
Oel. H. 73 cm Br.: 60,5 cm
(Slg. André Seligmann Sel.24)

521

H2934 – 0036

H2934 – 0037

John Russel
Brustbild der Miss Courtney
Pastell, 60x44 cm
Slg. Sel 80

Reproduced by
7771 Docu
APO

5221

H2934 – 0038

H2934 – 0039

Gainsborough (?):
Brustbild einer Dame.
Pinselzeichnung, laviert.
Hoehe: 45,6 Breite 33,3 cm
(Slg. Ka 2)

Reproduced by
7771 Documentation

5284

H2934 – 0040

H2934 – 0041

George Willison:
Bildnis der Frau des Kuenstlers.
Pastell. Hochoval.
Hoehe: 75 cm Breite: 59 cm
(Slg. André Seligmann, Sel.130)

524

H2934 – 0042

H2934 - 0043

Reproduced by
7771 Document Center
APO 742 A

Richard Cosway 1741-1821
Bildnis einer Dame mit schwarzem
Federhut
Oel auf Holz, unter Glas gerahmt
Oval, 32x26 cm
Inv.Nr.: KRAE 33

H2934 - 0044

H2934 - 0045

526 H

Reproduced
1771 Document Co
APO 742 A

H2934 – 0046

H2934 – 0047

5274

Reproduced by
[illegible] Document Center

Ende 18. Jahrh. (Englisch?)
Bildnis einer Dame mit Pferd und
Reitknecht
Oel. H. 76 Br. 63,5 cm
(Slg. Rothshild BoR 71)

H2934 – 0048

H2934 - 0049

5284

Reproduced by
NARA Document Center
APO 742 A

Englisch um 1800
Junges Maedchen mit langem Haargelock.
Pastellzeichnung. H.31,5 Br. 37 cm
(Slg. WP 119)

H2934 – 0050

H2934 - 0051

5284

Reproduced by
771 Document Center

Raeburn
Brustbild der Mrs. J. Patterson
Pastell, hochoval H. 27 Br. 21 cm
(Slg. Rothschild BoR 87)

H2934 – 0052

H2934 - 0053

5304

Reproduced by
7771 Document Center

H2934 – 0054

H2934 - 0055

5317

Reproduced by
7771 Document Center
APO 742 A

Raeburn:
Brustbild des Mr. J. Patterson
Pastell, hochoval H. 27 Br. 21 cm
Slg. Rothschild BoR 86

H2934 – 0056

R 869

H2934 – 0057

5327

Reproduced by
Getty Research Institute

John Dowermann
Medaillonportraet Miss Jackin.
Lav. Bleistiftzeichnung
1780. H. 21,4 Br. 16,3 cm.
(Slg. Rothschild R 869)

H2934 – 0058

H2934 – 0059

Reproduced by
7771 Document Center
APO 742 A

533 H

John Russel:
Brustbild der Miss Courtney.
Pastell. H. 60 Br.: 44 cm
(Slg. Jacques Seligmann Sel.80)

H2934 – 0060

H2934 – 0061

Reproduced by
7771 Document Center
APO 742 A

5344

J. Russel:
Ovales Kinderbild mit Schmetterling
Pastell. Oval H. 55 Br. 44,4 cm
(Slg. Rothschild BoR 223)

H2934 – 0062

H2934 - 0063

535H

18. Jahrh. Englisch ? od. Deutsch ?
Bildnis eines Mannes mit Dreispitz
Oel. H. 127 Br. 101 cm
(Slg. Rothschild BoR 70)

oduced by
Document Center
APO 742 A

H2934 – 0064

H2934 - 0065

536 H

Reproduced by
7771 Document Center
APO 742 A

Englisch (?) Gegen 1800.
Sitzende junge Frau mit Muff
Oel. H. 69 Br. 55 cm
(Slg. Rothschild BoR 73)

H2934 – 0066

H2934 – 0067

Document Center
APO 742 A

507 H

Englisch ? 18. Jhdt.
Bildnis eines Juenglings
Oel auf Lwd. 61 x 51
Opp 13

H2934 – 0068

H2934 - 0069

538A

Reproduced by
Document Center
712 A

Isenbrant:
Maennerbildnis
Oel auf Holz
36,5 x 27 Sel 149

H2934 – 0070

H2934 - 0071

Reproduced by
1771 Document Center
KPG 712 A

5384

Deutsch (Oberrhein) 16. Jh.
Baertiger Gelehrter an einem
Tisch mit Totenschaedel, Kerze,
Buch, Federkiel usw.
Oel auf Lwd. 66x53 cm
gerahmt
Inv. Nr.: R 2299

H2934 – 0072

H2934 – 0073

Reproduced by
Document Center
742 A

540 A

Quentin Massys (?)
1450-1529
Hieronymus im Gehaeus
Oel auf Holz 106x82 cm
gerahmt
Inv.Nr.: R 2210

H2934 – 0074

Reproduced by
1771 Document Center
APO 742 A

5417

Meister von Bruegge ?
Triptychon
Oel auf Holz
32,5x25 in geschlossenem Zustand
H A 29

H2934 - 0075

H2934 – 0076

H2934 – 0077

Reproduced by
Document Center
1742 A

Niederlaendisch um 1480
Teilstueck eines Altares
Oel auf Holz 104 x 58 cm
Inv. Nr. R 2211

H2934 - 0078

H2934 – 0079

Reproduced by
the Getty

5437

Bouts
St. Jakobus
Oel auf Holz
35 x 22 Sel 147

H2934 – 0080

0697

H2934 – 0081

Reproduced by
7771 Document Cen

5444

Franz Pourbus
Bildnis des span.Koenigs
Philipp II.
Oel H. 40,5 Br. 31,8 cm.
(Slg. Rothschild R 343)

H2934 - 0082

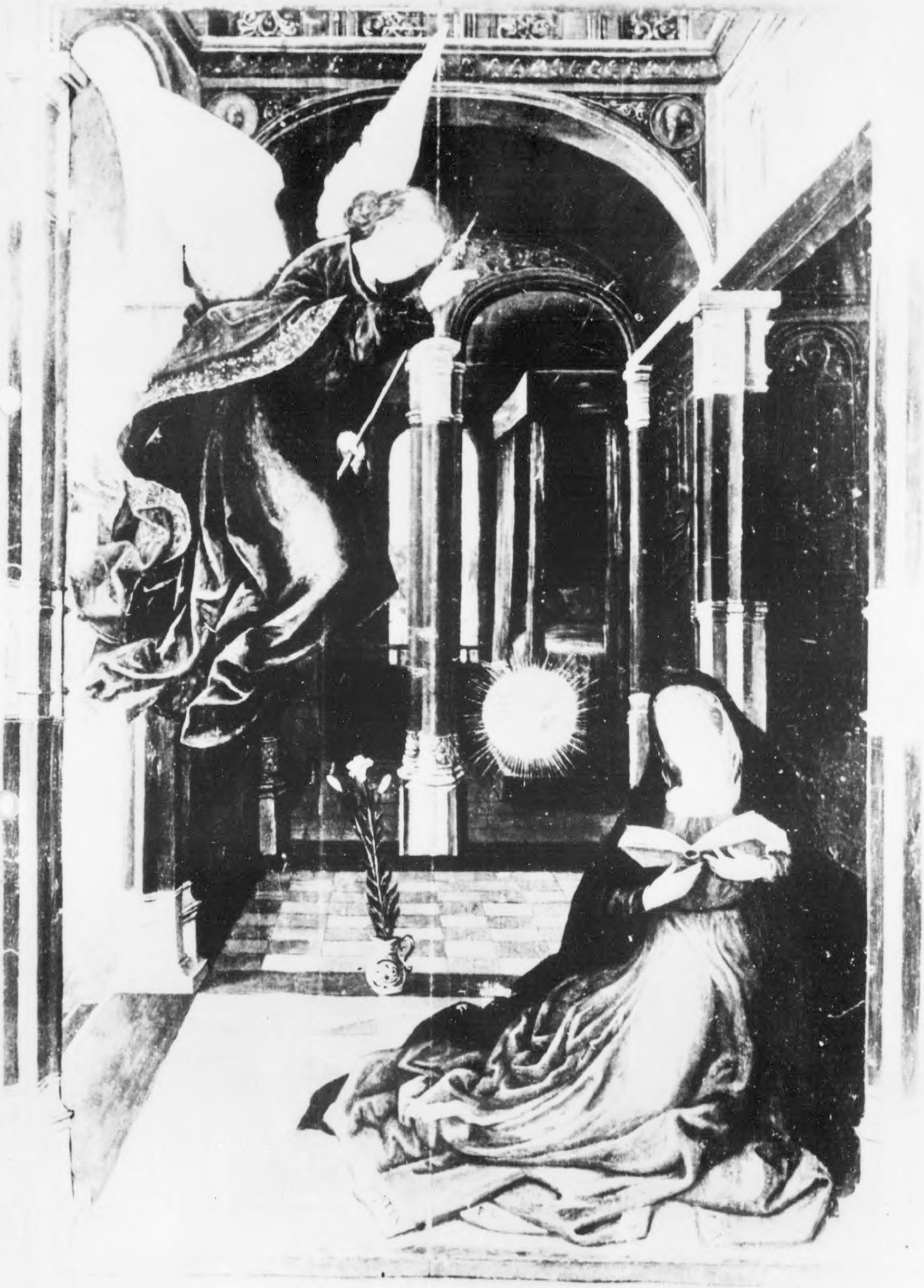

H2934 – 0083

Reproduced by
4771 Document Center
APO 742 A

5454

Niederlaendisch 16. Jahrh.
Verkuendigung an Maria
In Renaissance-Architektur
Oel auf Holz 76,2 x 58
Slg. Fla 3

H2934 – 0084

H2934 - 0085

Reproduced by
[illegible] Document Center

5476 PJ

Niederlaendisch, 1585:
Bildnis eines Mannes in schwarzer Tracht (Halbfigur)
Oel. H.72,5 cm Br.: 52,5 cm
(Slg. André Seligmann Sel.55)

H2934 – 0086

H2934 - 0087

Reproduced by
7771 Document Center
APO 742 A

5474

Sebastian Vrancx
Reiterkampf
Oel H. 74 Br. 104 cm.
(Slg. Rothschild R 329)

H2934 – 0088

H2934 - 0089

...nter
A4 0 142 A

548 H

Colin de Coter
Schmerzensmann
Oel auf Holz
25X40 Sel 144

H2934 – 0090

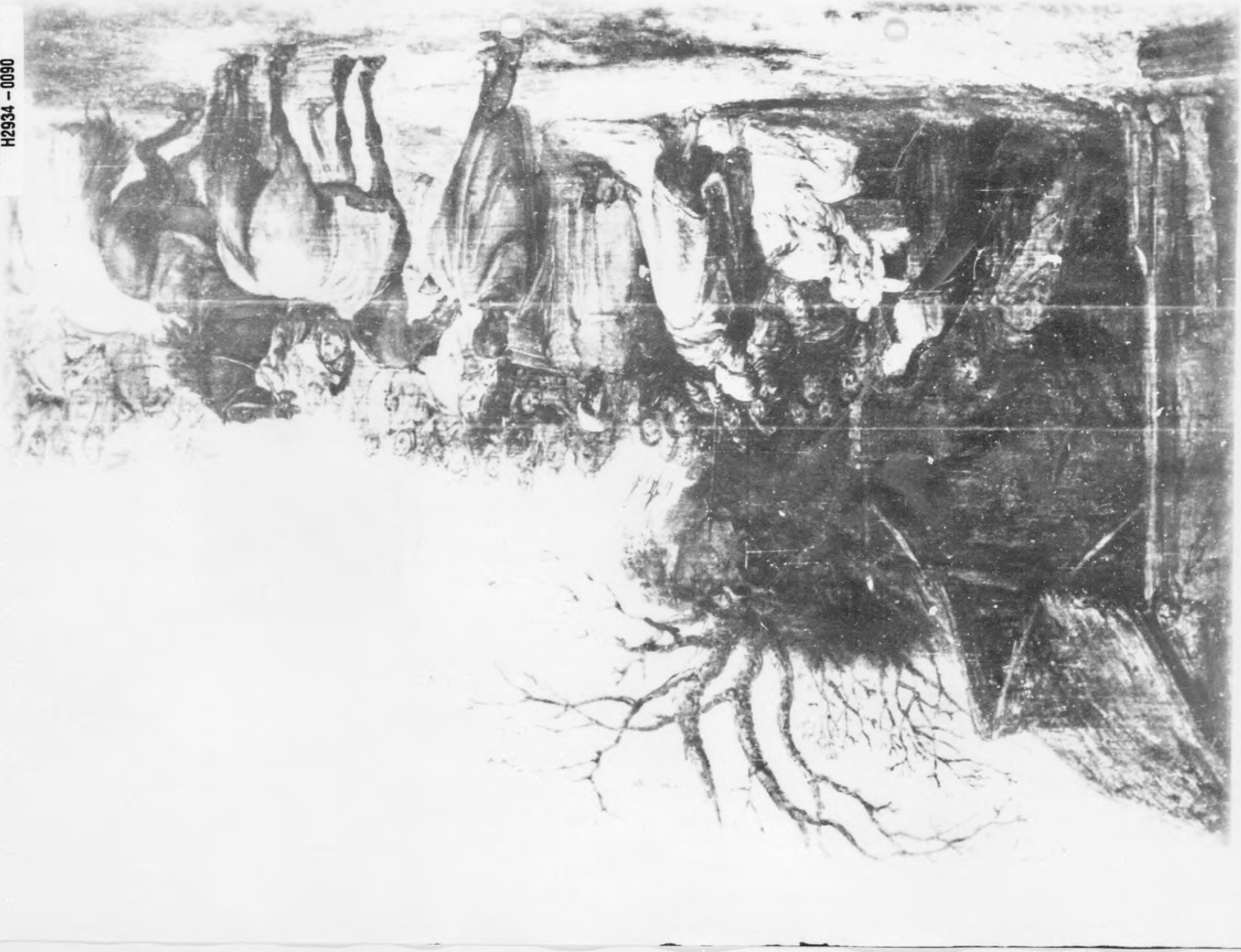

APO 742 A

Niederlaendisch um 1600
Anbetung der Koenige
22 x 30
U 11

H2934-0091

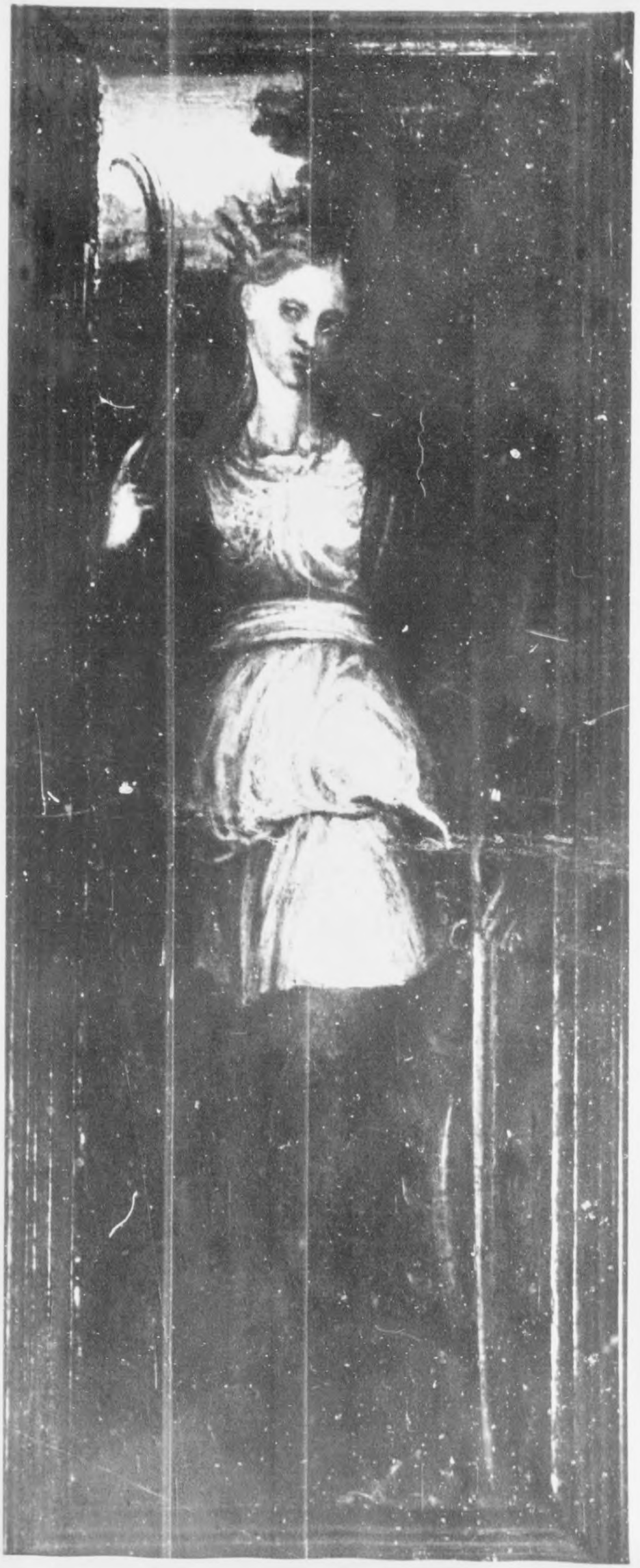

H2934 – 0092

H2934 – 0093

Reproduced by
7771 Document Center
APO 742 A

5504

Niederlaendisch 16. Jah.
Kreis des van Orley ?
Heilige Katharina
Oel auf Holz 16x5,4
Gegenstueck zu Ham 38
Ham 43

H2934 – 0094

H2934 – 0095

Reproduced by
Document Center
742 A

5514

Niederlaendisch 15.Jhdt.
Weibliches Bildnis
Oel auf Holz
18,5 x 15
Sel 150

H2934 – 0096

0645

Sei 145

Niederländisch

H2934 - 0097

Reproduced by
Document Center
APO 742 A

5524

Niederlaendisch ? 16. Jahrhundert:
Maria mit Kind.
Oel auf HolzH. 14 Br. 10,2 cm
(Slg. Jacques Seligmann Sel.145)

H2934 – 0098

H2934 – 0099

Reproduced by
Document Center

553 H

Niederlaendisch,15. Jahrhundert:
Segnender Christus.
Oel auf Holz. H.20,5 Br.: 13,4 cm
(Slg.André Seligmann Sel 17)

H2934 – 0100

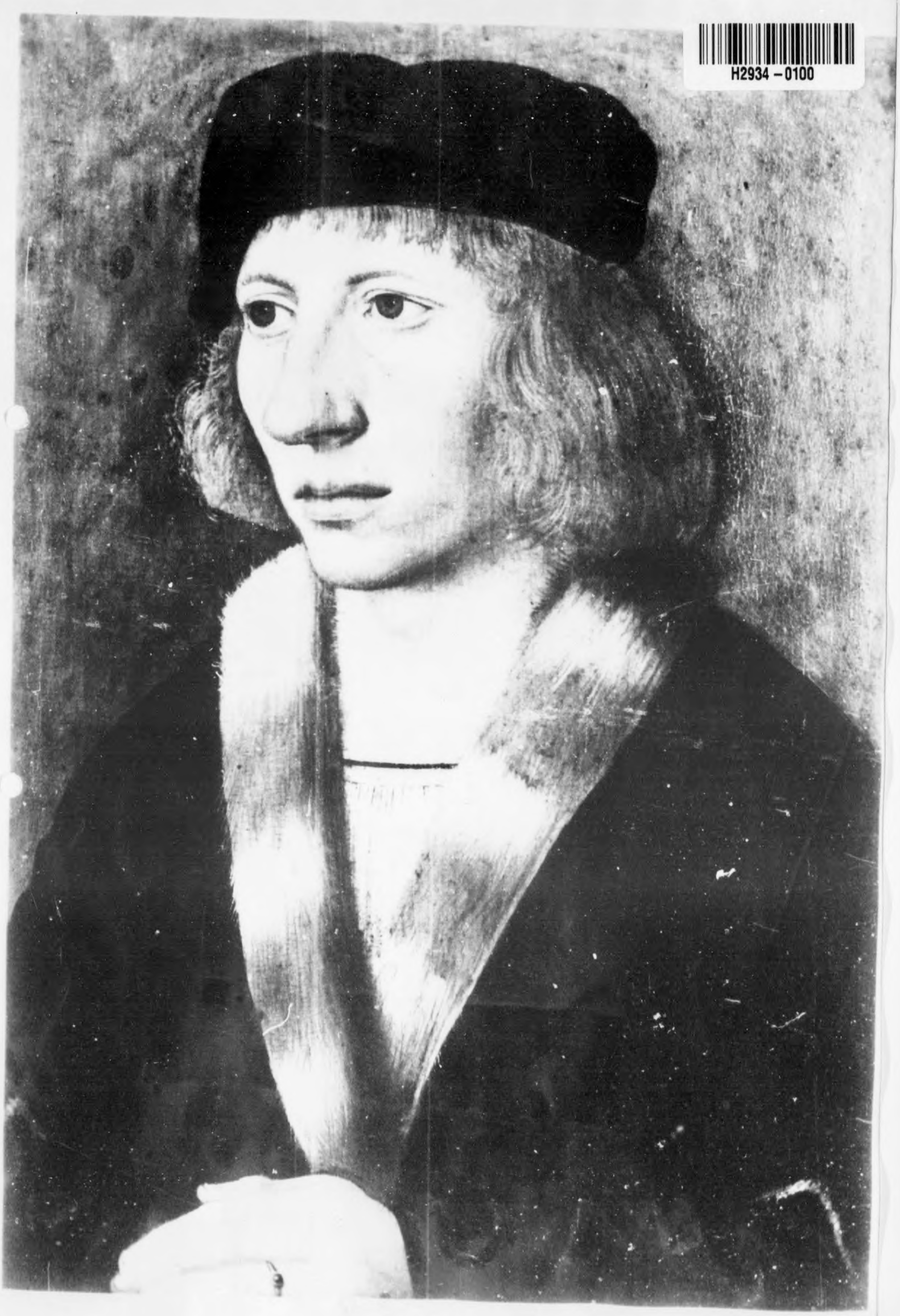

H2934-0101

Reproduced by
1771 Document Center
APO 742 A

5541

Deutsch 16.Jhdt.
Maennerbildnis
Oel auf Holz
33 x 22,5
Sel 148

H2934-0102

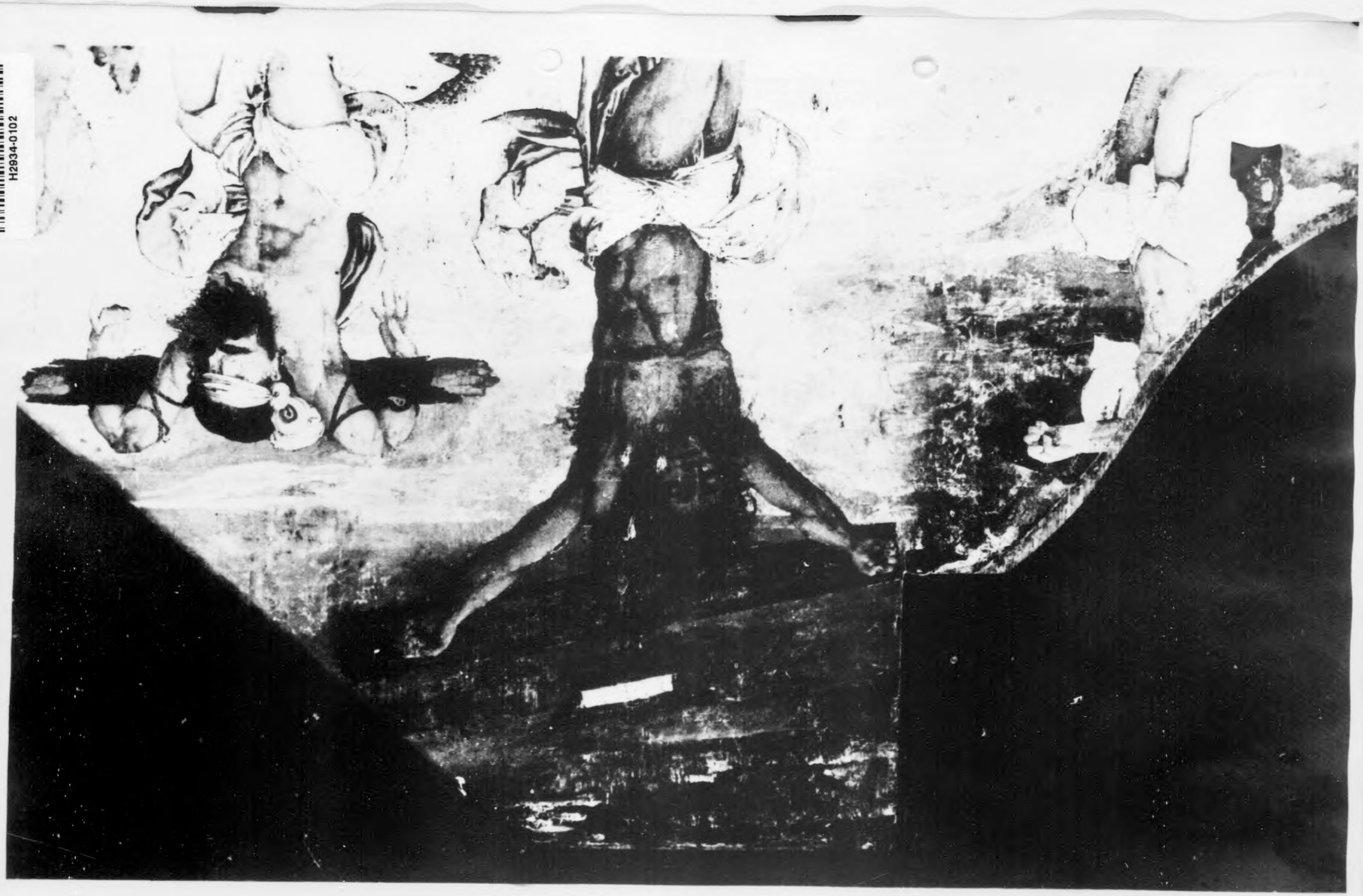

H2934-0103

Reproduced by
NARA Document Center
APO 742 A

555 H

Donaulaendisch, Anfang 16.Jahrh.:
Fragment aus einer Kreuzigung.
Christus und die zwei Schaecher
am Kreuz.
Auf Holz. Hoehe: 32,9 Br. 66,5 cm
(Slg. Ka 57)

H2934-0104

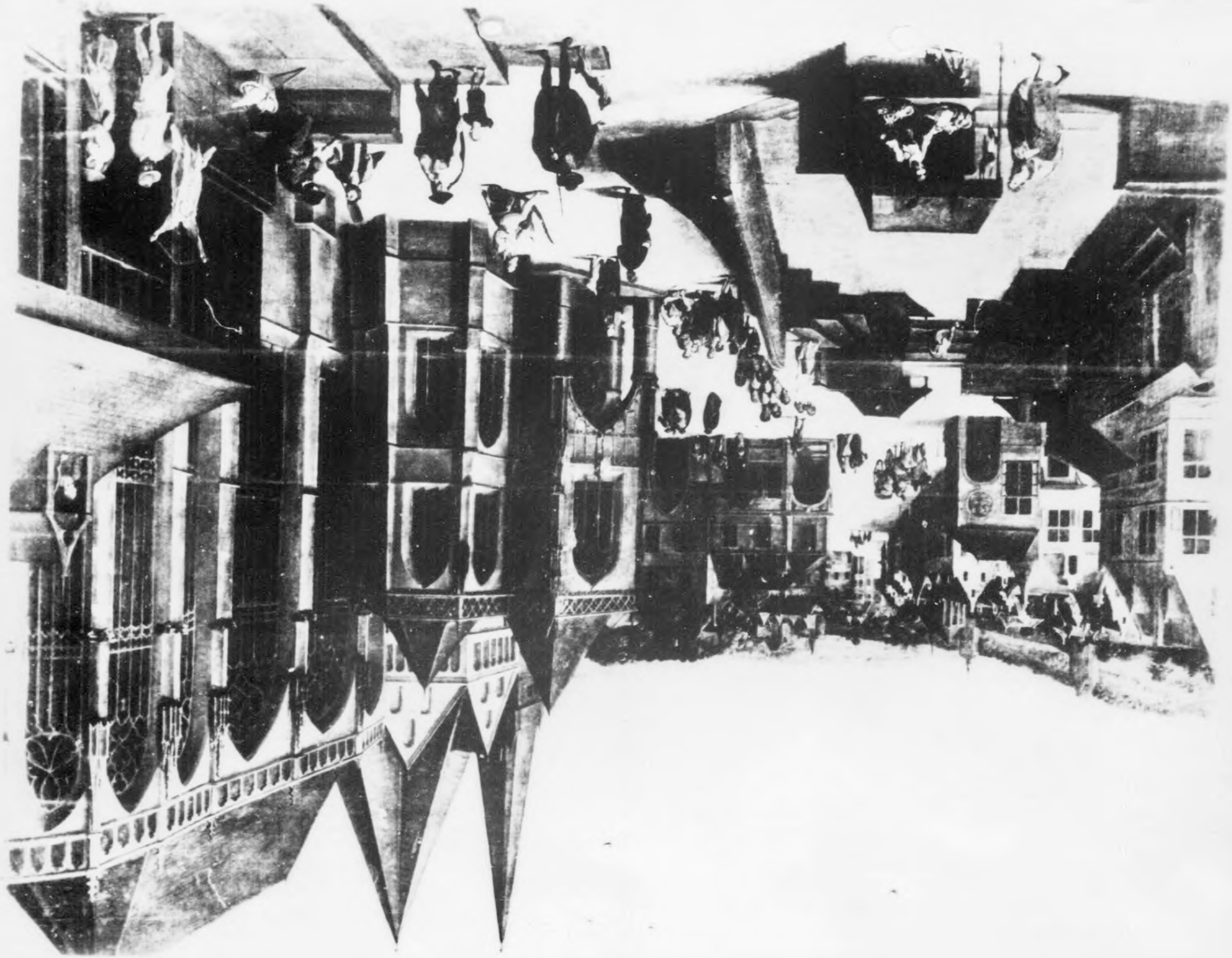

H2934-0105

Reproduced by
1771 Document Center
APO

5564

Westdeutsch um 1600
Platz am Aachener Muenster.
Oel auf Holz 110x139
(Seligmann) Sel.3

H2934-0106

H2934-0107

Reproduced by
[illegible] Document Center

5574

Niederdeutsch oder Belgisch um 1500:
Zwei Heilige (von einem Fluegel-altar).
Hoehe: 58 cm Breite: 23 cm
(Slg.Jacques Seligmann Sel.141/42)

H2934-0108

H2934-0109

Reproduced by
Center

5581+

Deutsch oder niederlaendisch
16. Jahrhundert
Kreuzabnahme
Oel auf Holz 67,5 x 58
Lom 1

H2934-0110

H2934-0111

5557

Reproduced by
771 Document Center

Balthasar Denner
1685-1747
Profilbild eines jungen Mannes
mit schwarzem Hut
Oel auf Lwd. 52 x 38 cm, gerahmt
sign. und dat. 1736
Inv.Nr.: R 2204

H2934-0112

H2934-0113

Reproduced by
7771 Document Center
APO 742 A

560 A

John Russel (?):
Maedchen mit Kerze.
Pastell. H. 59 cm. Br. 44 cm
(Slg. André Seligmann Sel.83)

H2934-0114

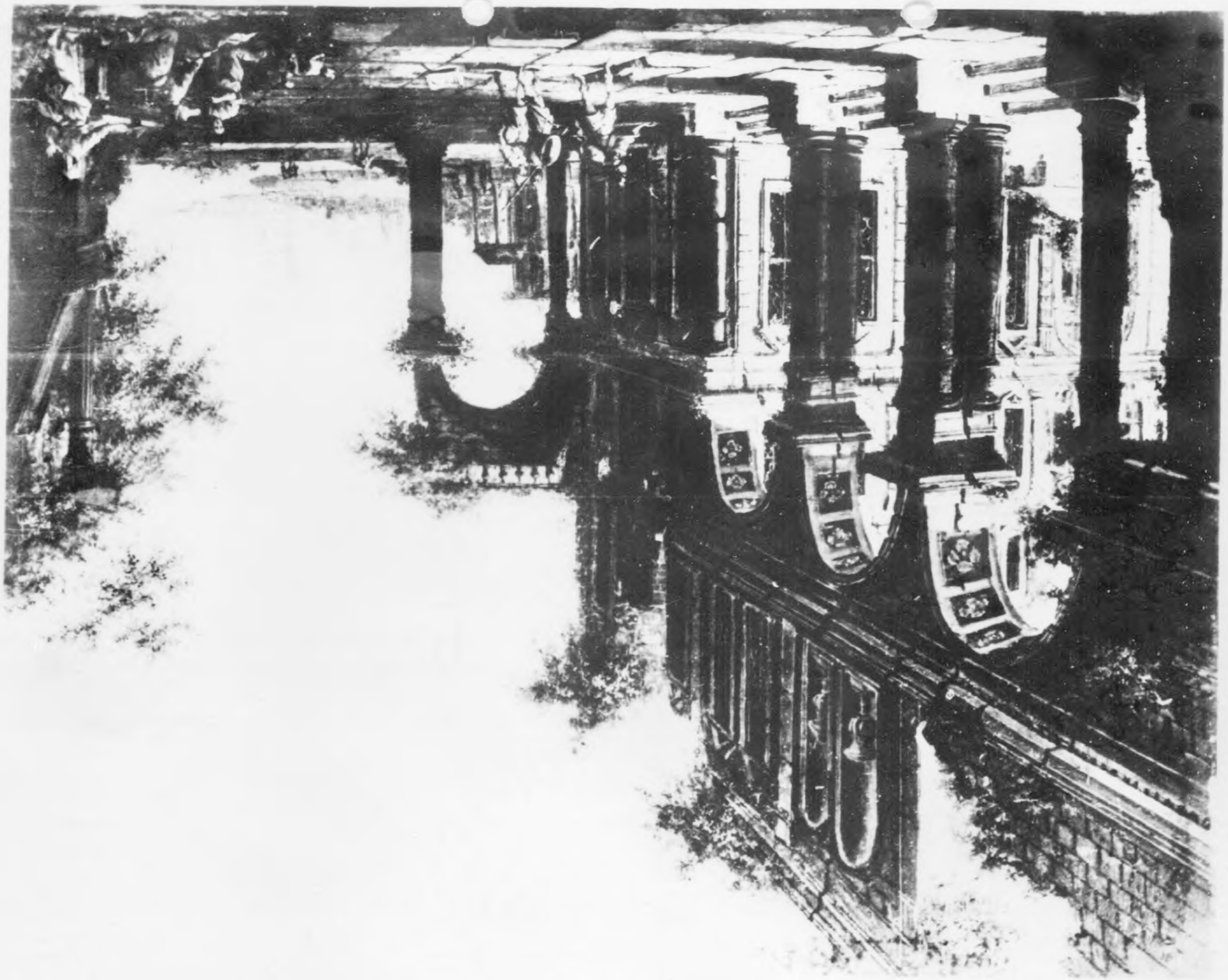

H2934-0115

561 H

Reproduced by
7771 Document Center
742 A

Christian Stoecklein
Architekturlandschaft mit roe-
mischer Palastruine
Oel auf Holz 24,5 x 31
(Seligmann) Sel. 77

H2934-0116

H2934-0117

Reproduced by
7771 Document Center
APO 742 A

562-H

Martin Drolling 1752-1817
Genrebild, Strassengeiger
Oel auf Holz 37 x 27,5 cm
gerahmt
Inv.Nr.: KRAE 9

H2934-0118

H2934-0119

563 f

Reproduced by
7771 Documents Center

Kretschmer, Joh.Herm.
Mutter mit Kind /1811-90
Oel auf Lwd. 24 x 32 cm
(Moebel-Aktion MA-B 64)

H2934-0120

H2934-0121

Reproduced by
1771 Document Center
APO 742 A

5644

Brandenburg , 18.Jh.
Bildnis eines Kavaliers,Kniestueck
Oel auf Lwd. 83 x 66, gerahmt
Inv.Nr.: R 2197

H2934-0122

H2934-0123

Reproduced By
t Center

5654

Joh.Ernst Heinsius
2.H. 18.Jh. Hildburghausen
Bildnis der Marie Jeanne Prèvot,
Gattin des Jacques Gadeau d'Acy
écuyer ordinaire)
Sign.Heinsius pinxit 1783
Oel auf Lwd.,gerahmt,64 x 54 cm
Inv.Nr.:KRAE 21

H2934-0124

Sel 135

H2934-0125

Re
7771 Docum
APO 742 A

566 H

F.G. Schall zugeschrieben:
Der Baenderhaendler.
"Le marchand de frivolités".
Oel. H.45 Br. 36 cm
(Slg. André Seligmann Sel.135)

H2934-0126

H2934-0127

Reproduced by
7771 Document Center
APO 742, A

567 H

Schall
Junge Frau im Park
Oel H. 32,2 Br. 24,3 cm.
(Slg. Rothschild R 873)

H2934-0128

H2934-0129

Reproduced by
Center

5684

Schall
Bildnis einer Taenzerin
Oel H. 32,5 Br. 24 cm.
(Slg. Rothschild R 872)

H2934-0130

0662

H2934-0131

Reproduced by
Document Center
[illegible] 42 A

568 H

Schall
Marie Antoinette (?) als Vestalin
Oel H. 45 Br. 32,2 cm.
(Slg. Rothschild R 874)

H2934-0132

H2934-0133

1771 Document C
APO 742

570 H

Schall
Liebeswerbung
In einem Park. Im Hintergrund ein Marmorstandbild.
Oel auf Holz 44 x 35 Slg. Fri 5

H2934-0134

H2934-0135

Reproduced by
771 Document Center
A PO 742 A

571H

Levitzky:
Bildnis einer Prinzessin.
Oel. Hochoval. H. 80 Br. 66 cm
(Slg. Wildenstein W 133)

H2934-0136

H2934-0137

Reproduced by
7771 Document Center
APO 742 A

5727

J.V. Platzen:
Musikant und Musikantin.
Oel auf Kupfer.
Hoehe: 24,4 Br. 9 cm
(Slg. St 12)

H2934-0138

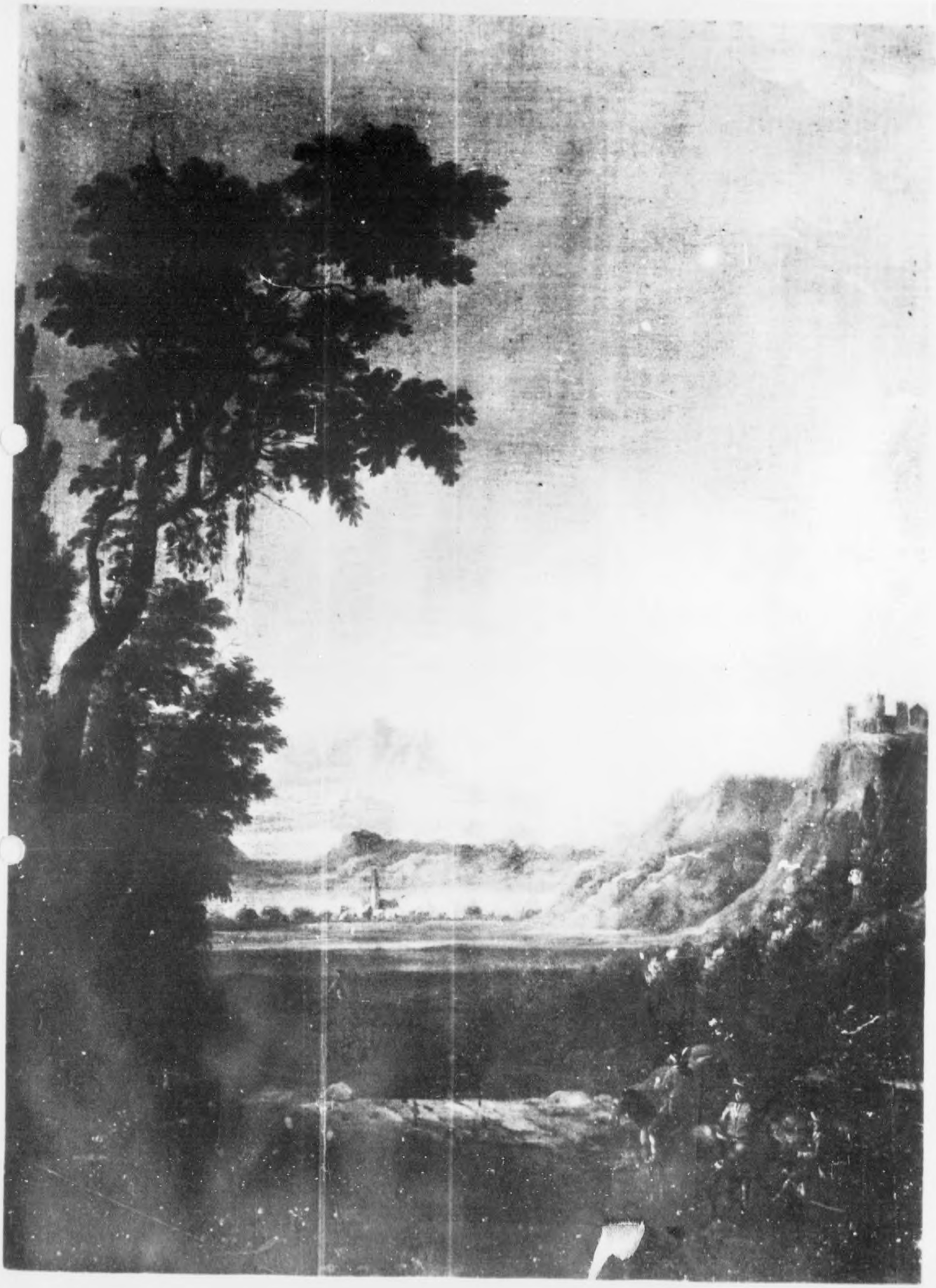

H2934-0139

Reproduced by
7771 Document Center
AFO 742 A

5737

Deutsch 18. Jahrhundert
Abendliche Landschaft mit weitem
Flusstal
Oel auf Lwd. 60,5 x 46
Arns 6

H2934-0140

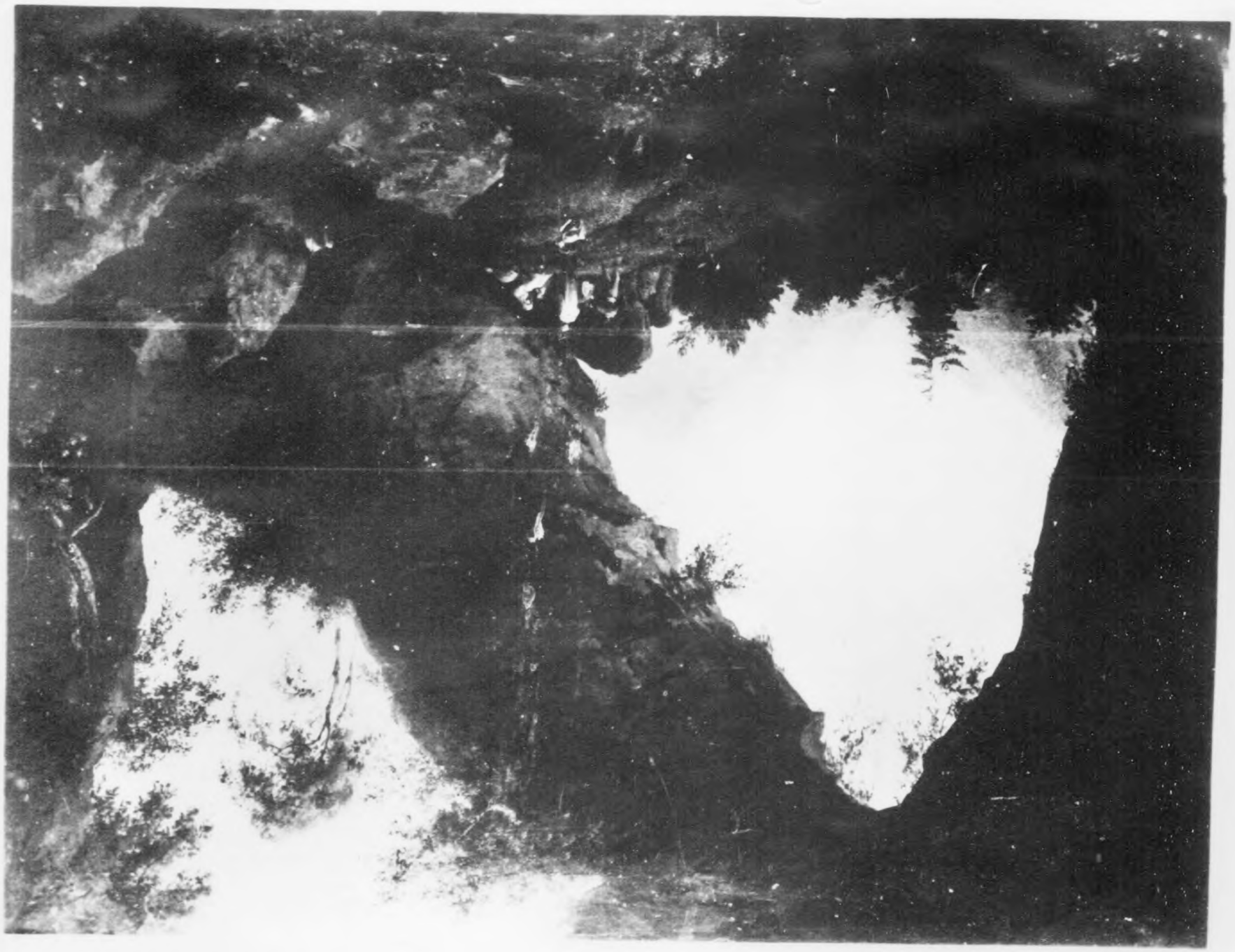

H2934-0141

Reproduced by
Document Center
APO 742 A

5747

Deutsch, 1.H. 19.Jh.
Gebirgslandschaft mit Felsengrotte
und Staffagefiguren
Oel auf Lwd. 67 x 85 cm, gerahmt
Inv.Nr.: KAL 102

H2934-0142

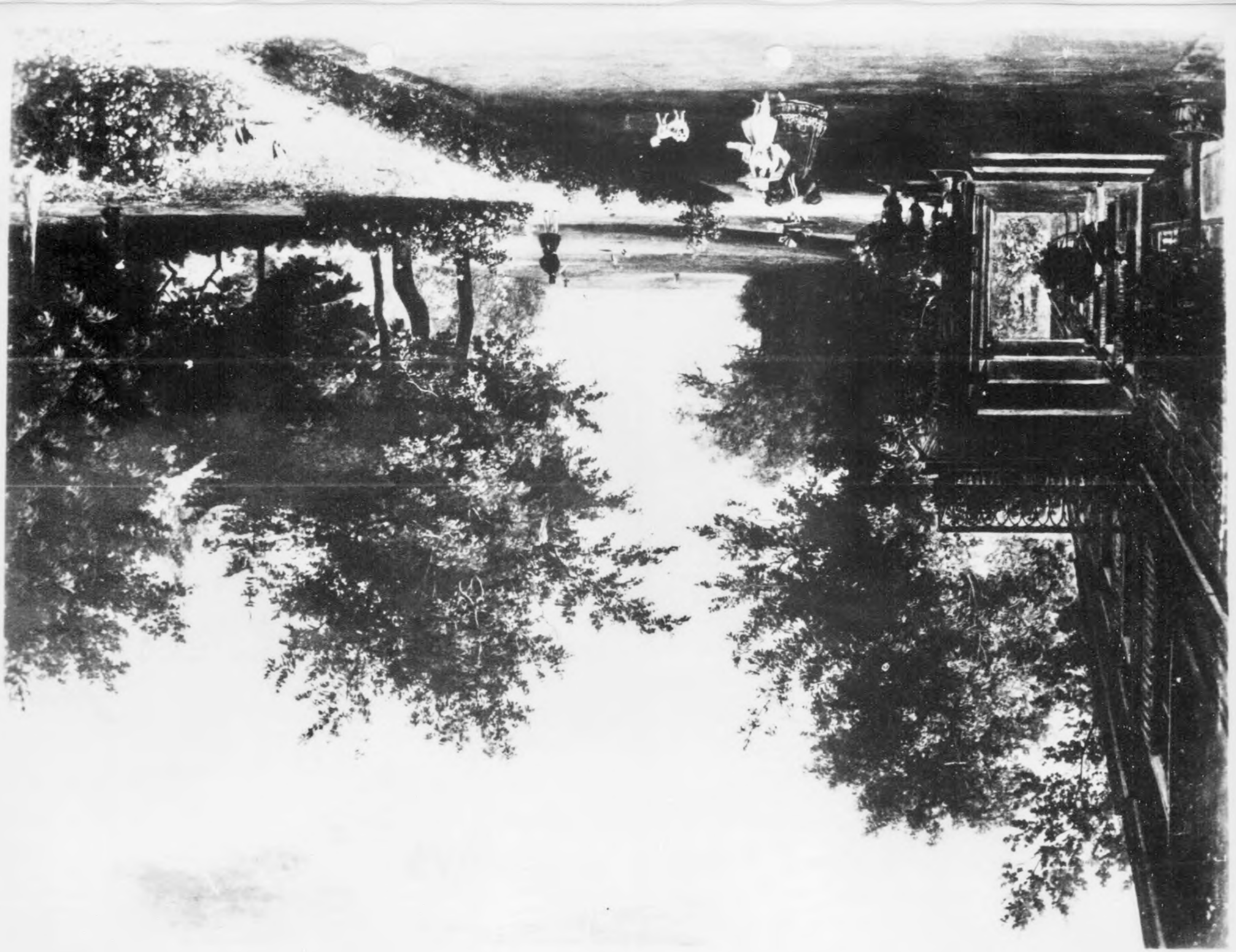

H2934-0143

Reproduced by
71 Document Center
APO 742 A

5754

Joseph Feid 1806-70
Parklandschaft, Wien
Sign. und dat. 1830
Oel auf Holz, 33,5 x 43 cm
gerahmt
Inv.Nr.: KAL 99

H2934-0144

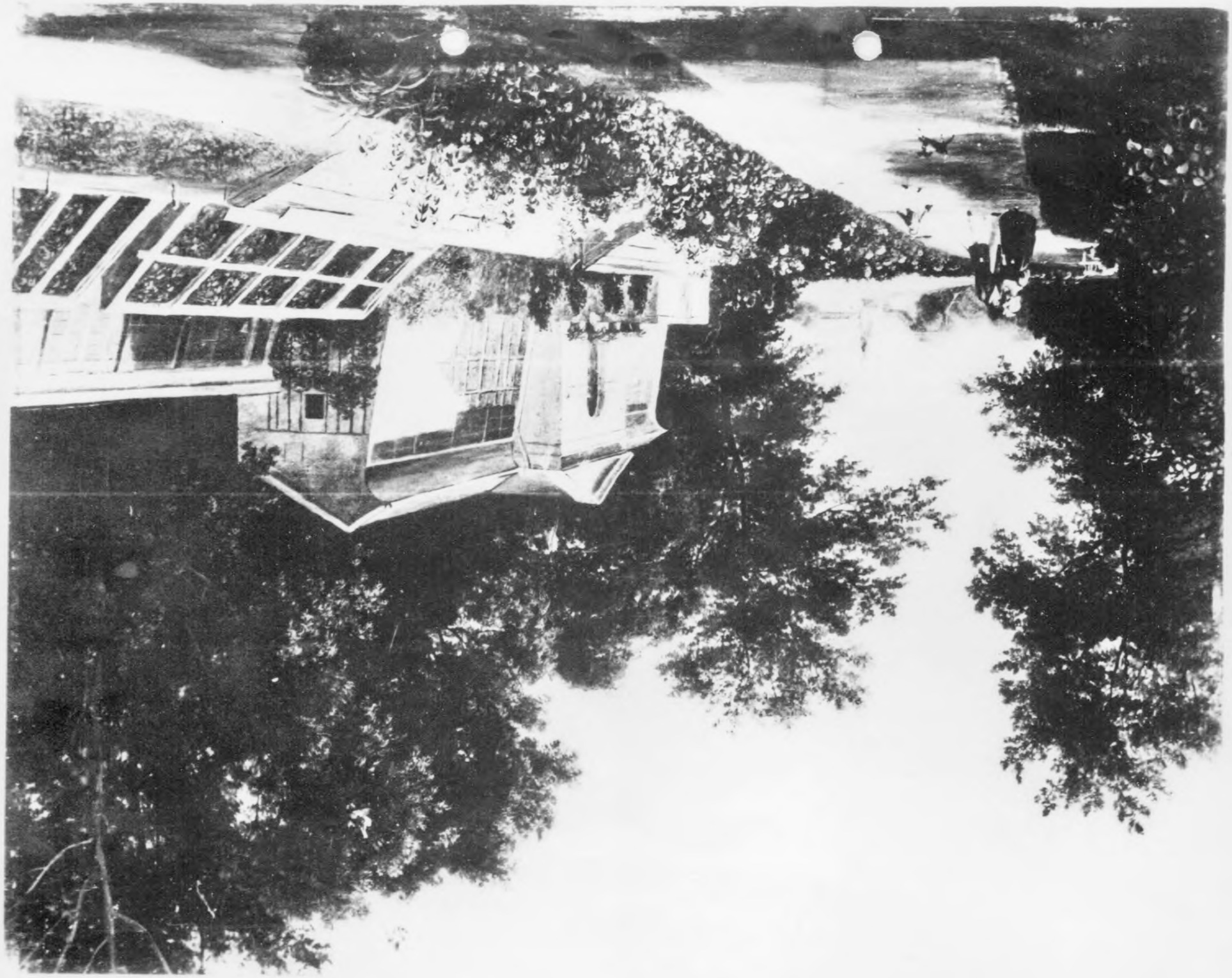

H2934-0145

576 H

Reproduced by
Document Center
742 A

Joseph Reid, 1806-70
Gartenweg mit Treibhaus, Umgebung von Wien
Sign. und dat. 1830
Oel auf Holz, gerahmt
33,5 x 43 cm
Inv.Nr.: KAL 97

H2934-0146

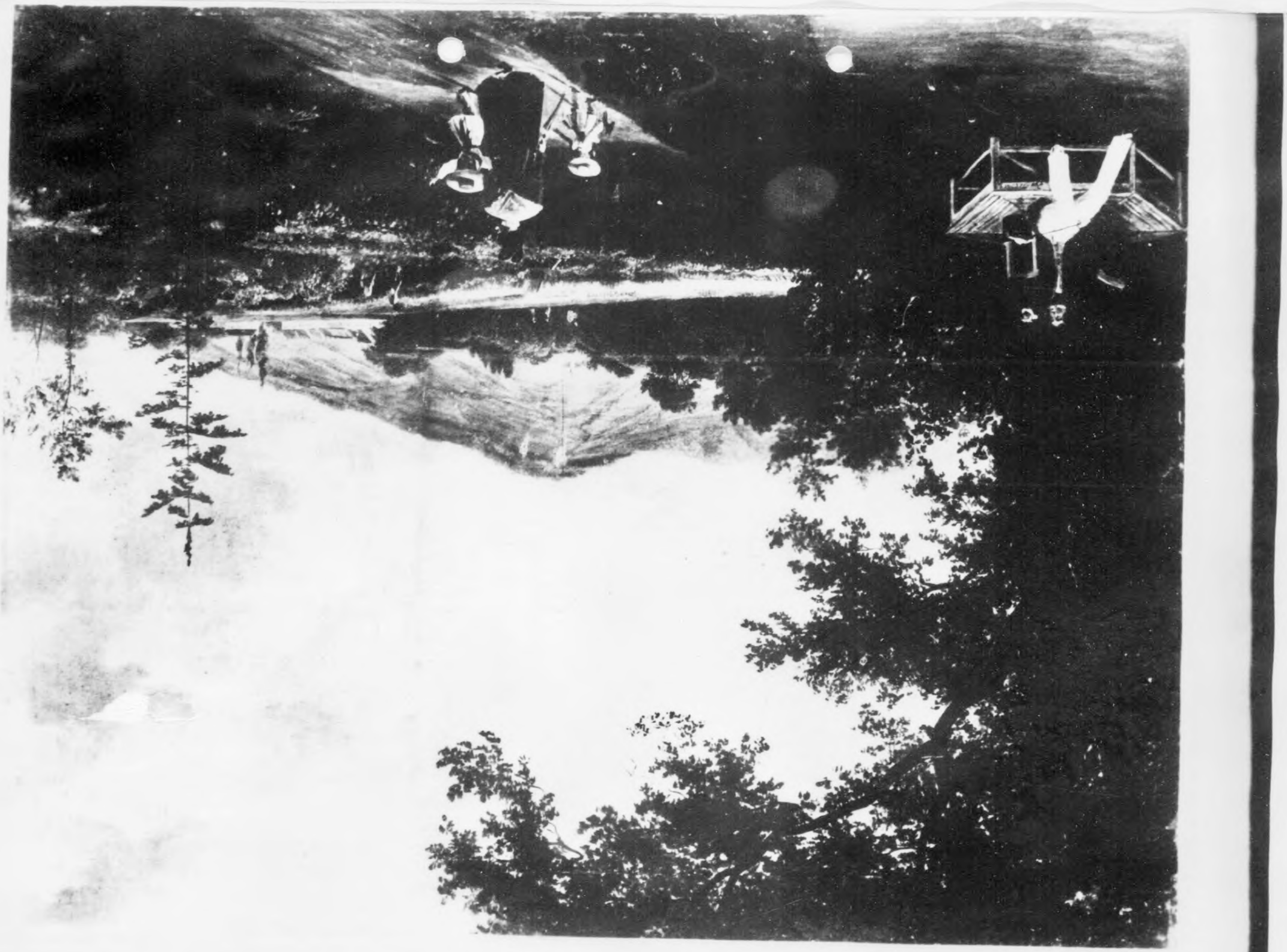

H2934-0147

577 H

Reproduced by
Document Center

Joseph Feid, 1806-70
Wiener Wald mit Staffagefiguren
Sign.Joseph Feid 1830
Oel auf Holz 33,5 x 43 cm, gerahmt
Inv.Nr.: KAL 98

H2934-0148

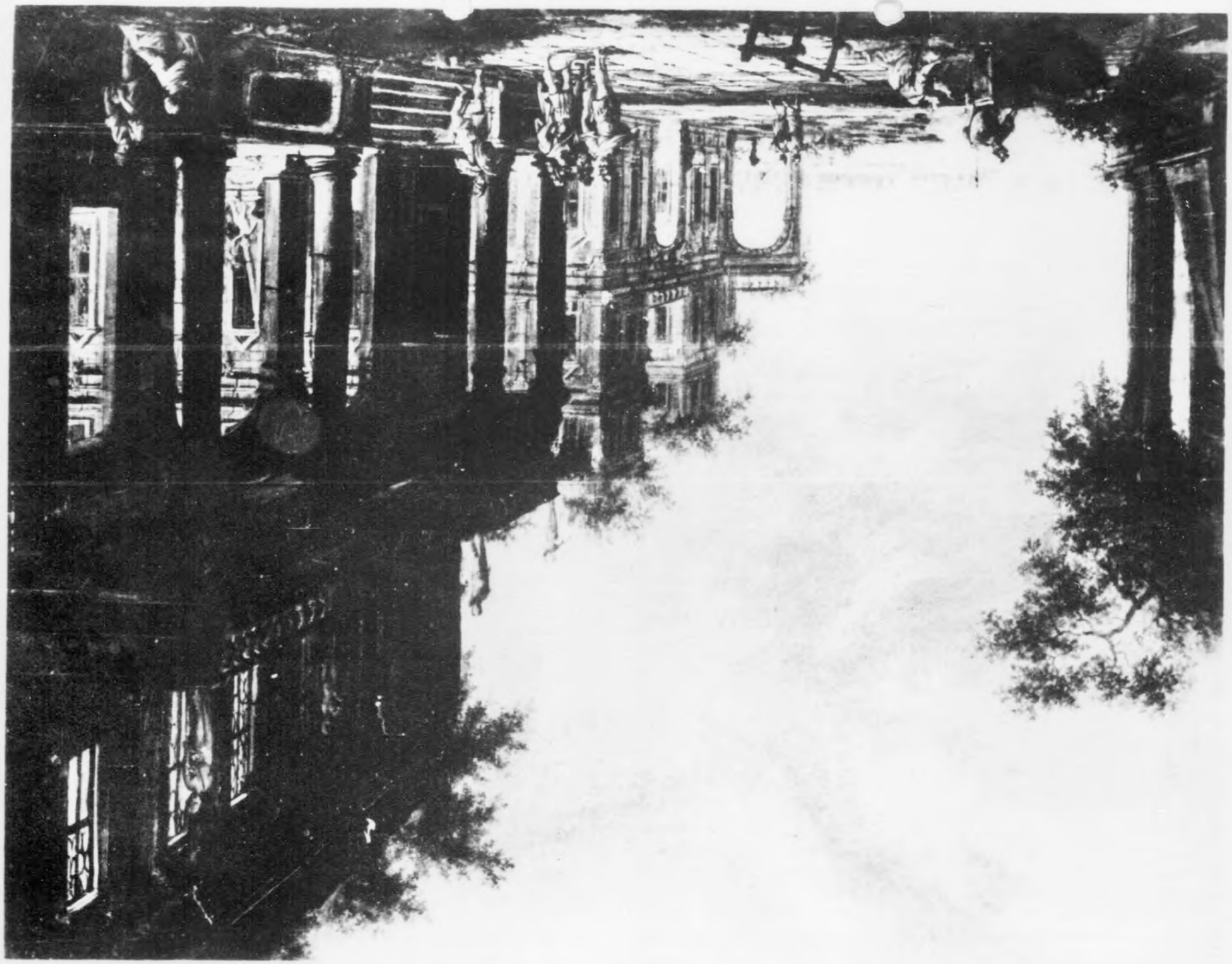

H2934-0149

578 ff

Christian Stoecklein
Architekturlandschaft mit roe-
mischer Palastruine.
Oel auf Holz 24,5 x 31
(Seligmann) Sel. 78

H2934-0150

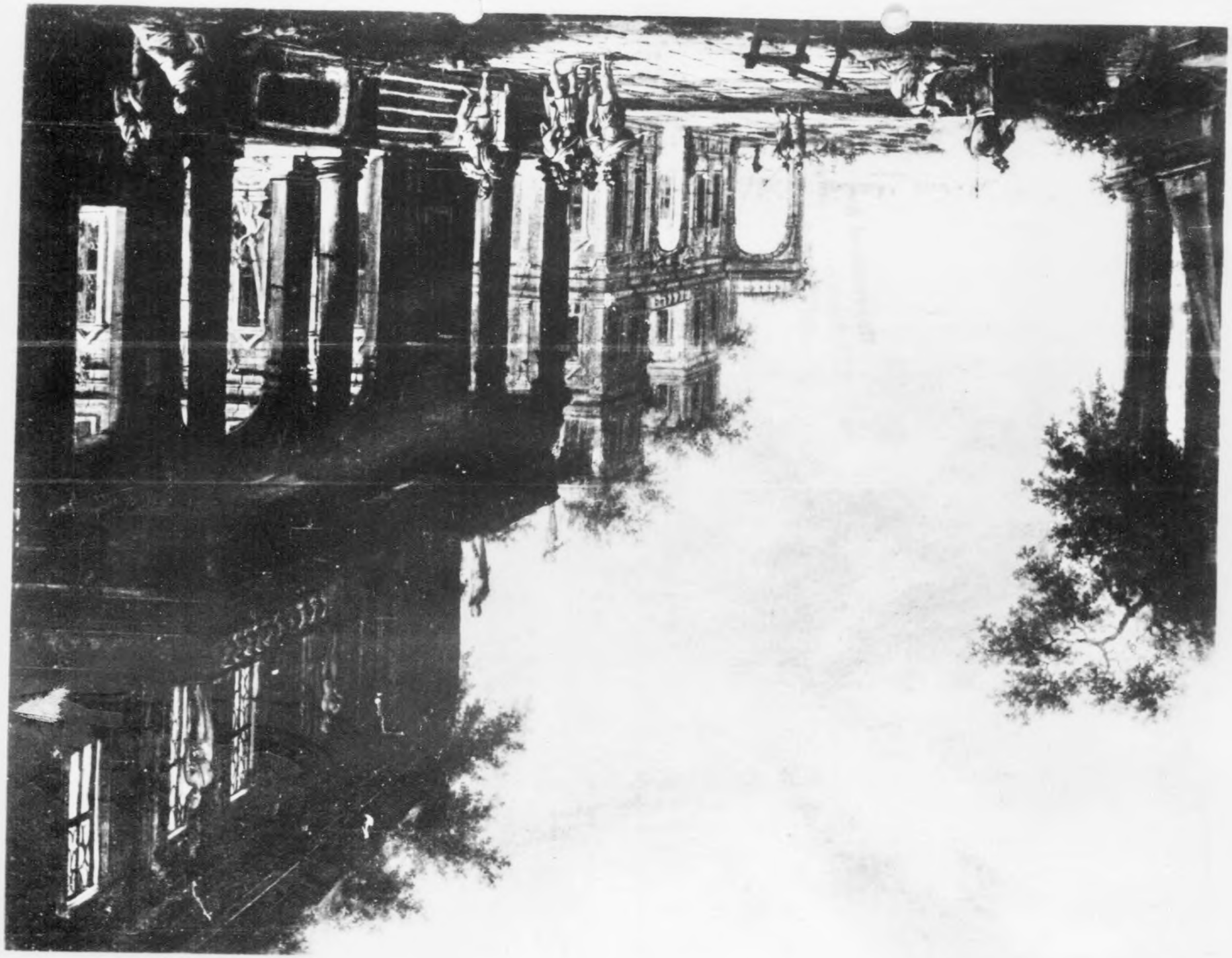

H2934-0151

Reproduced by
1771 Document Center
APO 742 A

5757

H2934-0152

H2934-0153

5804

Reproduced by
Document Center

Joh.Heinrich Troll
1756-1824
Alpenlandschaft mit See
Farbiger Steindruck 38 x 53
unter Glas gerahmt und aufgeklebt
Inv.Nr.: MA-B 205

H2934-0154

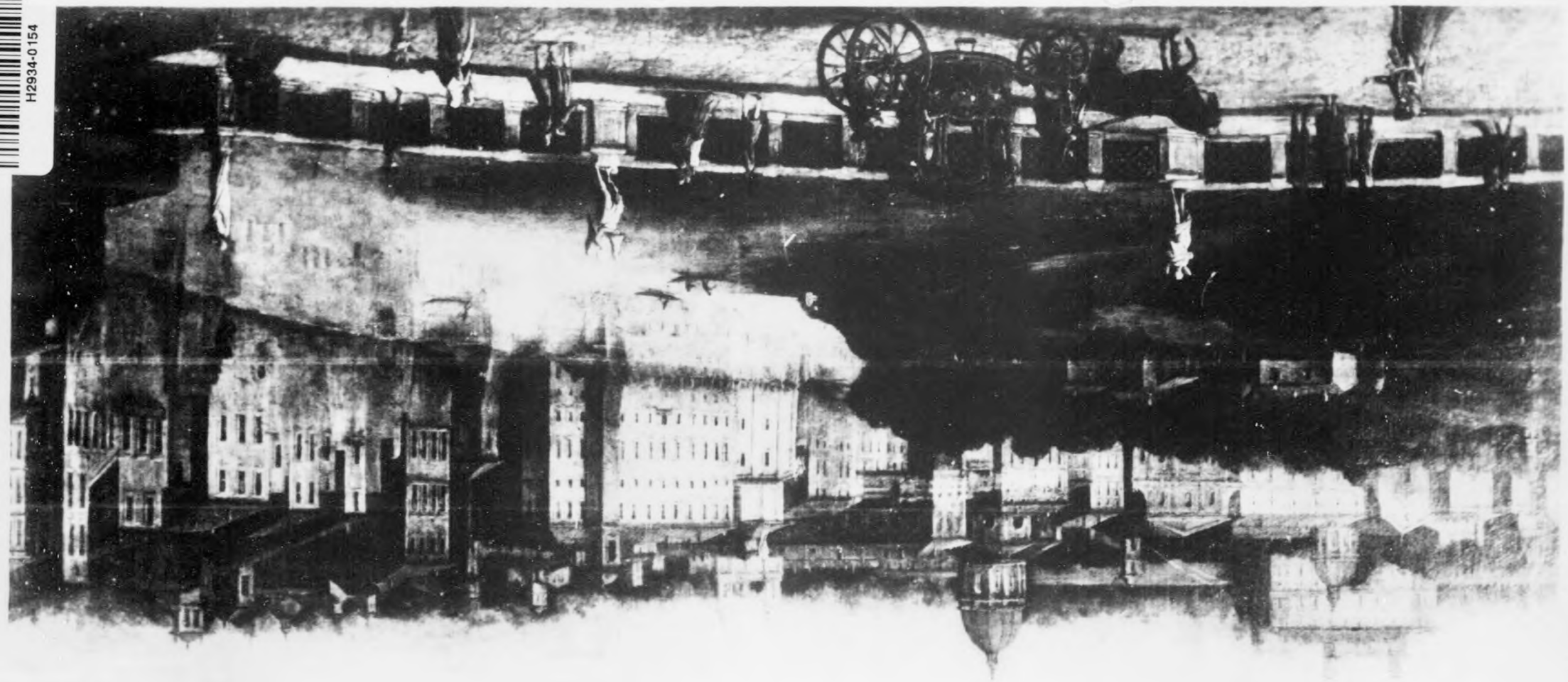

H2934-0155

Reproduced by
TI Document Center
APO 742 A

5814

Deutsh oder italienisch, 18.Jhdt.
Blick von einer Tiberbruecke auf
den Fluss. Oel. H. 48 Br. 74,7 cm.
(Slg. Rothshild R 882)

H2934-0156

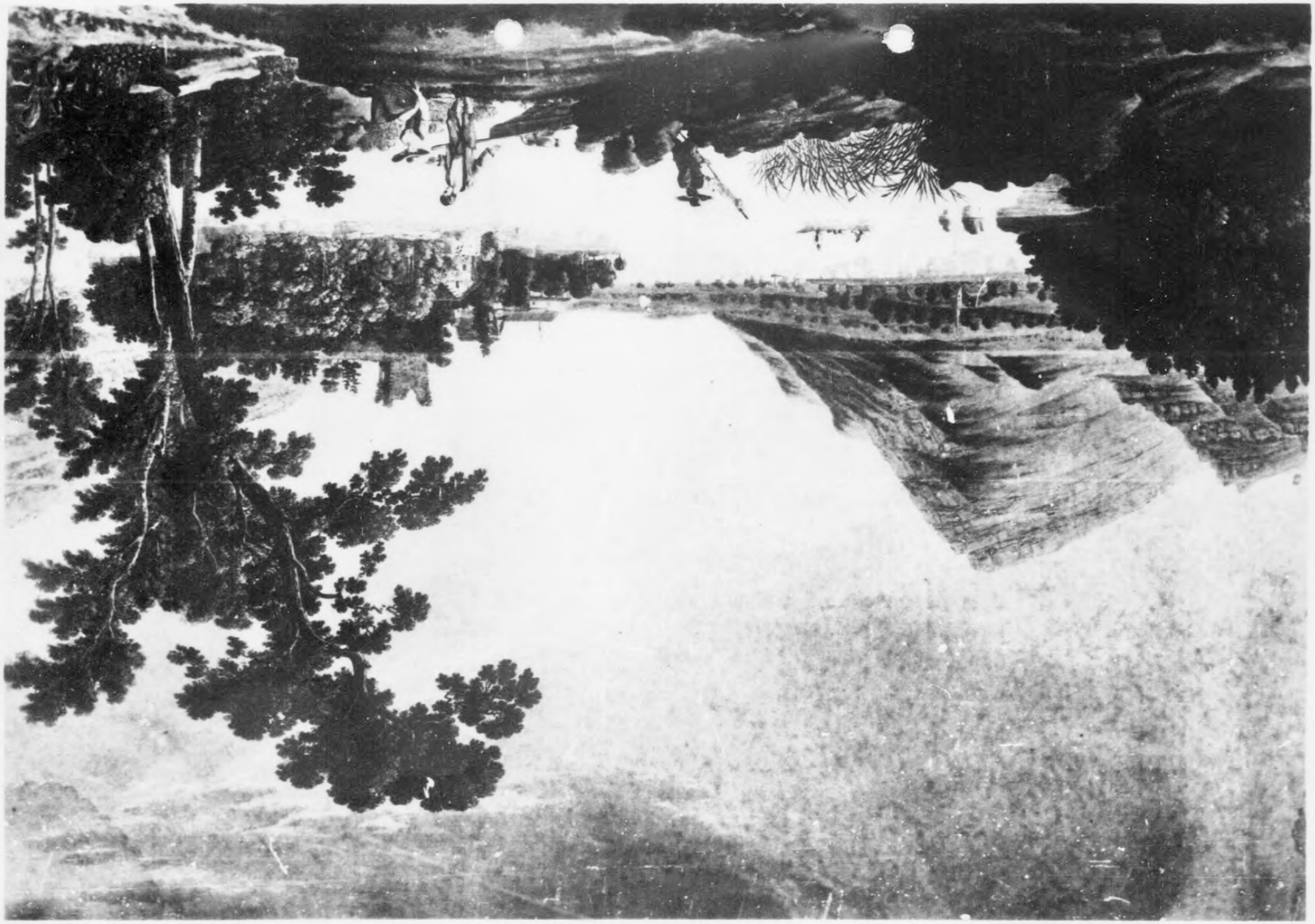

H2934-0157

Reproduced by
1771 Document Center

5824

Joh.Heinrihh Troll ?
1756-1824
Alpenlandschaft mit See mit
Insel und Ruibe
38 x 52 cm, unter Glas gerahmt
Inv.Nr.: MA-B 213.